

Japan Summer Hokkaido

Hokkaido - Sapporo 6 Days/3 Nights

เปิดโลกใบใหญ่ในประเทศญี่ปุ่นกับเส้นทางมหัศจรรย์ แห่งฮอกไกโด

ประทับใจกับดอกลาเวนเดอร์ อันสวยงาม อ่างน้ำร้อน

พิเศษ..ห้องอ่างเจงกิสัง่า และ งามจับบุฟเฟ่ต์ แบบไม่อั้น ณ โรงแรม

ซาเนดะ- เมืองซาคาอิเตะ ตั้งอยู่ทางภาคใต้ของเกาะฮอกไกโด

เมืองอาซาฮิกาว่า เมืองใหญ่อันดับสองของเกาะฮอกไกโด เมืองฟูราโน่ เมืองบิเอะ ชมดอกไม้ต่าง ๆ อันสวยงาม.. นำท่านชมคามิดาว่าไอซ์พาววิคเคิงน สถานที่จัดแสดงงานศิลปะจากหิมะได้
 อ่างน้ำร้อน - โนบิริเบทสึ เป็นรีสอร์ทสถานตากอากาศที่มีบ่อน้ำพุร้อนที่มีชื่อเสียงที่สุดของเกาะฮอกไกโด - หมู่บ้านโอฮุ หรือโกตัน ขับไปริ ศูนย์กลางความเจริญของเกาะฮอกไกโด - ย่านซูซุกิโนะ (SUSUKINO) เป็นย่านที่รวบรวมช้อปปิ้ง - เมืองโอตารุ เมืองท่าเจริญรุ่งเรืองในฐานะที่เป็นเมืองค้ำวาง - คลองสายวัฒนธรรมโอตารุ โรงงานเป่าแก้ว - พิพิธภัณฑ์กล่องดนตรี - โรงงานช็อกโกแลต ISHIYA

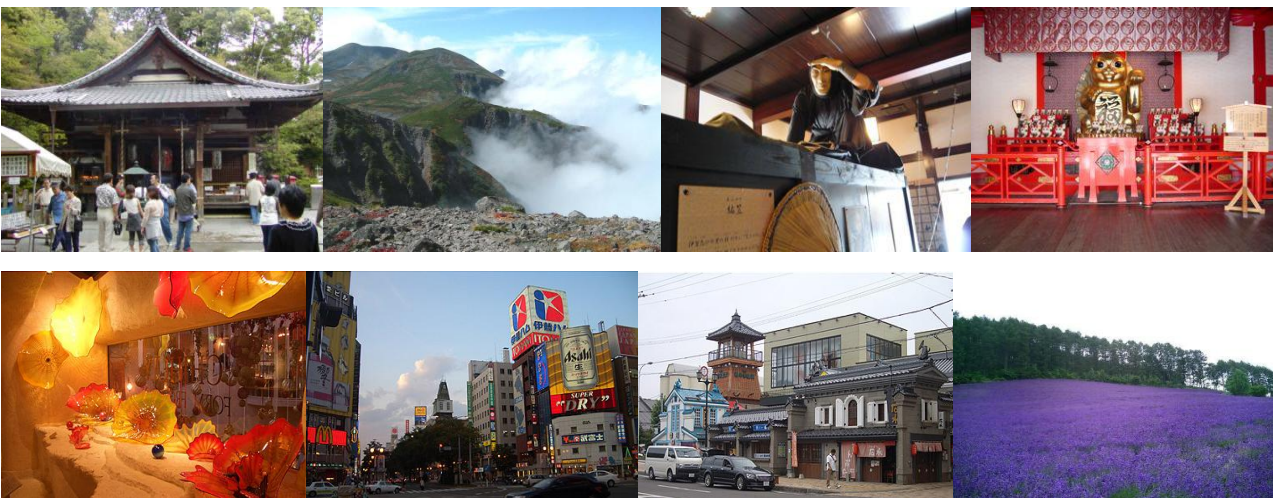

กำหนดการเดินทาง 5-10 // 12-17 // 19-24 // 26-31 กรกฎาคม 54

2-7 // 10-15 // 18-23 // 25-30 สิงหาคม 54

Tel . 02-1742346-7	Fax. 02-1742348	Hot Line 086 – 344 1556
www.merrybrighttravel.com	Facebook merry.n@hotmail.co.th	Email merrybrighttravel@gmail.com

วันแรกของการเดินทาง กรุงเทพฯ – ฮานะคะ

- 20:00 น. คณะพร้อมกันที่สนามบินนานาชาติสุวรรณภูมิ อาคารผู้โดยสารขาออกชั้น 4 เคาน์เตอร์ R สายการบิน เจแปนแอร์ไลน์ ประตูทางเข้าหมายเลข 8 เจ้าหน้าที่อำนวยความสะดวก ณ เคาน์เตอร์สายการบิน
- หมายเหตุ** *เคาน์เตอร์เช็คอินปิดบริการก่อนเวลาเครื่องออก 60 นาที ผู้โดยสารทุกท่านพร้อม ณ ประตูขึ้นเครื่องก่อนเวลาเครื่องออกอย่างน้อย 30 นาที*
- 22.35 น. ออกเดินทางจากกรุงเทพฯ โดย สายการบินเจแปนแอร์ไลน์ เที่ยวบินที่ JL 034
(เวลาท้องถิ่นประเทศญี่ปุ่นเร็วกว่าประเทศไทย 2 ชั่วโมง)

**วันที่สองของการเดินทาง ฮานะคะ – ฮาโกดาเตะ – ฟุราโนะ – ชมความงามแห่งทุ่งลาเวนเดอร์
คามิคาวาโอะซาวาลิเลียน – โซอุนเคียว – น้ำตกริวเซย์และน้ำตกกิงกะ**

- 06:55 น. ถึงสนามบินฮานะคะ หลังผ่านขั้นตอนการตรวจคนเข้าเมือง และรับสัมภาระเรียบร้อยแล้ว
- 09:30 น. เหมิไฟล์สนามบินชิโตเซ่ แห่งเกาะฮอกไกโด โดยสายการบินแห่งชาติ สายการบินเจแปนแอร์ไลน์ เที่ยวบินที่ JL 509
- 11:05 น. ถึงสนามบินชิโตเซ่ เมืองชิปปิโร แห่งเกาะฮอกไกโด เกาะเหนือสุดของประเทศญี่ปุ่น หลังจากท่านได้รับสัมภาระเรียบร้อยแล้ว

เที่ยง รับประทานอาหารกลางวัน ณ ภัตตาคาร

หลังจากนั้นนำทุกท่านเดินทางสู่ **เมืองฟุราโนะ** ซึ่งระหว่างทางผ่านท่านจะได้สัมผัสกับความงามของทิวทัศน์ธรรมชาติ และสบายตาของทุ่งข้าวบาร์เลย์สลัดกับเนินเขา เป็นเส้นทางที่เรียกกันว่า PATCHWORK ณ เมืองบิเอ เมืองเล็ก ๆ พบกับวิวทุ่งข้าวบาร์เลย์สีทอง ไร่มันฝรั่ง ไร่ข้าวโพด และเมลอนแสนอร่อย เป็นเมืองที่ได้รับเลือกให้ถ่ายทำโฆษณาสินค้าชั้นนำของญี่ปุ่นมากมาย อาทิ รถยนต์นิสสัน มาสด้า และบุหรี่ไมลด์เซเว่น นั้นนำท่านชมความงามแห่ง **ทุ่งลาเวนเดอร์ ณ ฟาร์มโทมิตะ** ซึ่งเป็นฟาร์มแห่งแรกของเมืองฟุราโนะที่ริเริ่มปลูกดอกลาเวนเดอร์ขึ้น และเป็นอีกหนึ่งสถานที่ท่องเที่ยวของเมืองฟุราโนะที่ต้องไปเยือน ท่านจะสัมผัสกับทุ่งดอกลาเวนเดอร์ที่แข่งกันชูช่อเบียดกันแน่นเต็มฟาร์มบนภูเขา ส่งกลิ่นหอมคลุ้งกระจายไปทั่วทุ่ง ให้ท่านได้ถ่ายภาพแห่งความประทับใจกับทุ่งดอกไม้สีรุ้งที่อยู่ใกล้กัน เป็นจุดเด่นที่ทำให้นักท่องเที่ยวอยากเดินทางมาเยี่ยมชมฟาร์มแห่งนี้ ฟาร์มเหล่านี้จะปลูกแซมด้วยดอกไม้หลากสีหลากสไตล์ ไม่ว่าจะเป็นสีม่วง สีชมพู สีเหลือง สีขาว ฯลฯ น่าตื่นตาตื่นใจยิ่งนัก รับรองว่าเมื่อไปถึงและได้พบกับความงามที่กำลังรอคอยการมาเยี่ยมท่านต้องเปล่งเสียงแสดงความชื่นชมอย่างลืมนวล **“โอ้โห!...ไม่น่าเชื่อ...สวยเหลือเกิน”** ชมความงามของทุ่งลาเวนเดอร์อย่างเต็มอิ่ม และเลือกซื้อผลิตภัณฑ์ที่สกัดจากส่วนต่าง ๆ ของดอกลาเวนเดอร์ อาทิ ไอศกรีม เครื่องหอม เครื่องใช้ส่วนตัว ตามอัธยาศัย



Tel . 02-1742346-7	Fax. 02-1742348	Hot Line 086 – 344 1556
www.merrybrighttravel.com	Facebook merry.n@hotmail.co.th	Email merrybrighttravel@gmail.com



TAT License NO: 11/06237

B01-JL-JP-HOKKAIDO

หลังจากนั้นนำท่านเดินทางไปสัมผัสกับความงดงามและยิ่งใหญ่ตระการตาของ **คามิคาว่าไอซ์พาร์วิลเลียน** ซึ่งเป็นสถานที่จัดแสดงงานศิลปะจากหิมะได้อย่างสวยงาม ท่านจะได้ชื่นชมกับผลงานปั้น การแกะสลัก และการตกแต่งอย่างวิจิตรพิสดารของบรรดาเหล่าศิลปินทั้งหลาย แล้วนำท่านเดินทางสู่ **โซฮุนเคียว** หมู่บ้านเล็ก ๆ ในตอนเหนือของอุทยานแห่งชาติไดเซตสึซึ่งเป็นสถานที่ยอดนิยมสำหรับการเดินเล่น โต้เขา และทำกิจกรรมกลางแจ้งต่างๆ แล้วนำทุกท่านชมความสวยงามของ **น้ำตกกิงกะ** หรือน้ำตกแม่น้ำสีเงิน ที่จะไหลไขว้ไปมาคล้ายเส้นไหมสีเงิน และ **น้ำตกริวเซย์** หรือน้ำตกดาว ตก ที่ไหลออกมาจากซอกหน้าผา ทำให้ดูคล้ายดาวตกจากท้องฟ้า ด้วยเหตุนี้ทำให้ที่แห่งนี้กลายเป็นที่พักผ่อนที่มีชื่อเสียงของชาวญี่ปุ่น อีกด้วย

ค่ำ

นำท่านเข้าสู่ที่พัก **SOUNKYO KANKO HOTEL** ระดับ 4 ดาว (หรือเทียบเท่า)

นำ ท่านอาบน้ำแร่สไตล์ญี่ปุ่น "ฮ็องเซ็น" เพื่อสุขภาพและผิวพรรณที่ดี

วันที่สามของการเดินทาง โซฮุนเคียว - อุทยานแห่งชาติไดเซตสึซัง - นั่งกระเช้าสู่ยอดเขาคูโรดากะ
อาซาฮิกาวา - หมู่บ้านราเม็ง - สวนสัตว์อาซาฮิยาม่า - พิพิธภัณฑ์สาเกโ
โตโคยาม่า - ซัปโปโร - ซ้อปิ้งย่านชูชิโนะ

เช้า รับประทานอาหารเช้า ณ ห้องอาหารของโรงแรม

นำท่านชม อุทยานแห่งชาติไดเซตสึซัง เป็นอุทยานแห่งชาติที่ใหญ่ที่สุดของประเทศญี่ปุ่นเป็นแหล่งที่มีความอุดมสมบูรณ์ทางธรรมชาติ ไม่ว่าจะเป็นต้นไม้ น้ำตก ภูเขา ครอบคลุมพื้นที่ทั้งหมด 2,309 ตารางกิโลเมตร และทางตอนเหนือของอุทยานแห่งชาติ ไดเซตสึซัง ยังมีหมู่บ้านโซฮุนเคียว ซึ่งเป็นสถานที่นิยมสำหรับการเดินเล่น โต้เขา และทำกิจกรรมกลางแจ้ง และพาทุกท่าน **นั่งกระเช้า** เพื่อชมความสวยงามบนยอดเขาคูโรดากะ จากนั้นนำท่านเดินทางสู่ เมืองอาซาฮิกาวา เมืองใหญ่อันดับสองของเกาะฮอกไกโด ซึ่งมีชื่อเสียงในด้าน การผลิตเฟอร์นิเจอร์เป็นอย่างมากและยังมีสถานที่สำคัญทางประวัติศาสตร์ที่สำคัญทันสมัยโอฮุ ซึ่งเป็นเฝ้าพื้นเมืองของเกาะฮอกไกโด แล้วนำท่านสู่ **หมู่บ้านราเม็ง** แห่งอาซาฮิกาวา ศูนย์รวมร้านราเม็งติดอันดับของเมืองอาซาฮิกาวาและของเกาะฮอกไกโด ให้ท่านได้เลือกร้านเด็ดตามสไตล์ของท่านเองรับประกันความอร่อยแน่นอน

เที่ยง รับประทานอาหารกลางวัน ณ ภัตตาคาร (ราเม็งชื่อดังของเมืองอาซาฮิกาวา)

บ่าย หลังจากนั้นนำท่านสู่ สวนสัตว์อาซาฮิยาม่า สวนสัตว์ที่มีชื่อเสียงที่สุดของเกาะฮอกไกโด เป็นสถานที่ที่ห้ามพลาดอีกที่หนึ่งหากท่านได้มาที่เมืองนี้ ให้ท่านได้ชมความน่ารักของสัตว์ฤดูหนาวมากมาย ไม่ว่าจะเป็น นกเพนกวินแสนรู้ หมีโพลาร์ขาวโลกเหนือตัวใหญ่ ขนาดความยาวของลำตัว 3 เมตร ชมลีลาการว่ายน้ำของแมวน้ำอายุ 4 ปี, หมวตลิงต่างๆ อาทิเช่น ลิงอุรังอุตังที่ป็นป่าบนเครื่องห้อยโหนบนที่สูงถึง 17 เมตรได้อย่างสบายๆ ลิงภูเขากว่า 30 ตัว หมีสีน้ำตาลยักษ์แห่งเกาะฮอกไกโด ลิงโตเจ้าป่า และเพื่อนร่วมสวนสัตว์อื่น ๆ อีกมากมาย ในฤดูหนาวสัตว์จากเขตร้อนก็จะถูกจัดให้อยู่ในที่อบอุ่น และมีกิจกรรมให้นักเพนกวินได้ออกมาเดินทักทายแขกผู้มาเยือน หลังจากนั้นนำท่านชม พิพิธภัณฑ์สาเกโโตโคยาม่า เป็นหนึ่งในโรงผลิตสาเกญี่ปุ่นคุณภาพยอดเยี่ยมและมีชื่อเสียงของเกาะฮอกไกโด รู้จักสาเกแบบเจาะลึก ตั้งแต่การทำสาเกแบบดั้งเดิมของ โอตโคยาม่า จนถึงขั้นตอนสุดท้ายก่อนส่งถึงมือผู้บริโภค เวะดื่มตำราชาติที่

Tel . 02-1742346-7

Fax. 02-1742348

Hot Line 086 – 344 1556

www.merrybrighttravel.com

Facebook merry.n@hotmail.co.th

Email merrybrighttravel@gmail.com



TAT License NO: 11/06237

B01-JL-JP-HOKKAIDO

แตกต่างของสาเหตุที่ดีมากมาย รับรองจะตั้งใจ นำท่านเดินทางสู่ศูนย์กลางความเจริญของเมืองซัปโปโร เมืองที่มีประชากรหนาแน่นเป็นอันดับ 5 ของประเทศญี่ปุ่น ปัจจุบันมีประชากรประมาณ 1,890,000 คน

ค่า รับประทานอาหารค่ำ **สไตส์บาร์บีคิว ณ โรงแรมเบียร์ (บริการท่านด้วยเนื้ออย่างแจกีสซาน และ ซาปูยักซุฟเฟต์ แบบไม่อื่น)**

หลังอาหาร นำท่านเดินทางสู่ ย่านซุซุกิโนะ (SUSUKINO) เป็นย่านที่รวบรวมช้อปปิ้ง ห้างสรรพสินค้า ร้านกินดื่ม ร้านอาหาร ร้านขายอุปกรณ์อิเล็กทรอนิกส์ และอื่น ๆ อีกมากมาย
นำท่านเข้าสู่ที่พัก **APA RESORT HOTEL SAPPORO** ระดับ 4 ดาว (หรือเทียบเท่า)

วันที่สี่ของการเดินทาง หอนาฬิกาโบราณ –อดีตที่ว่าการรัฐบาล-โนโบริเบ็ตสึ-หมู่บ้านไอนุ – สวนหมี

เช้า รับประทานอาหารเช้า ณ ห้องอาหารของโรงแรม
นำท่านผ่านชม หอนาฬิกาโบราณ อายุกว่า 130 ปี ซึ่งปัจจุบันยังบอกเวลาได้เที่ยงตรงแม่นยำ ในอดีตเคยเป็นสถานศึกษาทางการเกษตรแห่งเกาะฮอกไกโด ให้ท่านได้ถ่ายรูปกับศิลปะกรรมคลาสสิกอย่างใกล้ชิด ภายในอาคารยังคงรักษาสภาพไว้อย่างดีเยี่ยม นำท่านชม อาคารที่ว่าการรัฐบาลเก่า ซึ่งได้รับฉายาว่า “วิหารอิฐแดง” อายุร้อยกว่าปี ในสมัยก่อนอาคารนี้ถือเป็นอาคารที่ทันสมัยแห่งเดียวที่สูง และมีความโอ่อ่าหรูหราที่สุด ปัจจุบันเหลือไว้เพียงความว่างเปล่าแต่ยังคงเป็นพิพิธภัณฑ์ให้ชนรุ่นหลังได้ศึกษา นำท่านเดินทางสู่ โนโบริเบ็ตสึ (Noribetsu) เป็นรีสอร์ทสถานตากอากาศที่มีบ่อน้ำพุร้อนที่มีชื่อเสียงที่สุดของเกาะฮอกไกโด ใกล้ๆกันนั้นมีแหล่งกำเนิดของบ่อน้ำพุร้อน คือ หุบเขานรก (Jigokudani – Hell Valley) นำท่านชม หุบเขานรก ที่มีไอน้ำและไอกำมะถันพวยพุ่งออกมาจากปากปล่องภูเขาไฟ

เที่ยง รับประทานอาหารกลางวัน ณ ภัตตาคาร

บ่าย หลังจากนั้นนำท่านเดินทางต่อสู่ หมู่บ้านไอนุหรือโกตัน ซึ่งถือว่าเป็นบรรพบุรุษดั้งเดิมของชนชาติญี่ปุ่น เป็นชนเผ่าพื้นเมืองบนเกาะฮอกไกโด ชมบ้านแบบพื้นเมืองและการดำรงชีวิต ตามแบบบรรพบุรุษโบราณ งามโรงเก็บสะสมและรวบรวมเครื่องมือ เครื่องใช้ เสื้อผ้า เครื่องนุ่งห่ม เรือแคนู ตลอดจนฉมวก พร้อมชมการแสดงการร้องรำในแบบไอนุ
จากนั้นนำท่านเดินทางสู่ สวนหมี ซึ่งเป็นพันธุ์ที่พบเฉพาะแถบเกาะฮอกไกโด และเกาะซาคาฮาริน ซึ่งปัจจุบันนี้ใกล้จะสูญพันธุ์เต็มที

ค่ำ รับประทานอาหารค่ำ ณ ห้องอาหารของโรงแรม
นำท่านเข้าสู่ที่พัก **YOMOTO NOBORIBETSU** ระดับ 4 ดาว (หรือเทียบเท่า)

วันที่ห้าของการเดินทาง โอตารุ – พิพิธภัณฑ์กล่องดนตรี – โรงงานเป่าแก้ว- โรงงานช็อคโกแลต – ซุปป์
เรอะเอ้าท์เล็ทมอลล์ – ฮานะดะ

เช้า รับประทานอาหารเช้า ณ ห้องอาหารของโรงแรม
นำท่านเดินทางสู่ เมืองโอตารุ เมืองท่าเจริญรุ่งเรืองในฐานะที่เป็นเมืองค้าขายในช่วงปลายศตวรรษที่ 19 ถึง 20 เยี่ยมชม คลองสายวัฒนธรรมโอตารุ คลองสายวัฒนธรรมอันมีเสน่ห์ชวนให้ค้นหา ด้วยความเป็นเอกลักษณ์แห่งวิถีชีวิต 2 ฝั่งคลองที่ยังคงความเป็นญี่ปุ่นแบบดั้งเดิม นำท่านชม พิพิธภัณฑ์กล่องดนตรี

Tel . 02-1742346-7	Fax. 02-1742348	Hot Line 086 – 344 1556
www.merrybrighttravel.com	Facebook merry.n@hotmail.co.th	Email. merrybrighttravel@gmail.com



TAT License NO: 11/06237

B01-JL-JP-HOKKAIDO

ให้ท่านได้ท่องเที่ยวไปในดินแดนแห่งเสียงดนตรีและบทกวี ที่แสนอ่อนหวาน ชวนให้น้ำหลงไหล ด้วยกล่องดนตรี (MUSIC BOX) อันมากมายหลากหลายและงดงามที่จะทำให้ท่านผ่อนคลายอย่างดีเยี่ยม และเยี่ยมชม โรงงานเป่าแก้ว ชมความสวยงามของแก้วหลากสีอันตั้งอยู่ในโลกของจินตนาการ พร้อมทั้งเลือกซื้อผลิตภัณฑ์จากแก้วอันสวยงามและราคาย่อมเยาว์

เที่ยง

รับประทานอาหารกลางวัน ณ ภัตตาคาร

นำท่านเดินทางสู่ โรงงานช็อคโกแลต ISHIYA ที่สร้างสรรค์ช็อคโกแลต โดยเฉพาะ SHIROI KOIBITO ขนมสอดไส้ช็อคโกแลตขาวที่นิยมทั่วทั้งเกาะฮอกไกโด เป็นดังหมู่บ้านในเทพนิยาย และพิพิธภัณฑ์ช็อคโกแลต ท่านสามารถเดินชมอุปกรณ์การผลิตยุคแรกเริ่มแบบจำลองของโรงงาน กระบวนการผลิต รวมทั้งศึกษาประวัติความเป็นมาของผลิตภัณฑ์นม พร้อมทั้งเลือกชิม และเลือกซื้อช็อคโกแลตแบบต่าง ๆ ได้ตามอัธยาศัย จากนั้นนำท่านสู่ ห้างสรรพสินค้าเซ็นทรัล เพื่อให้นักท่องเที่ยวได้ซื้อสินค้าจำเป็น และแบรนด์เนมต่าง ๆ มากมายก่อนเดินทางกลับสู่กรุงเทพฯ

***** อธิระอาหารค่ำเพื่อไม่รบกวนเวลาของท่าน**

จากนั้นพาทุกท่านเดินทางสู่สนามบินโอฮิโบริ

20:20 น. ออกจากสนามบินโอฮิโบริ โดยสายการบินเจแปนแอร์ไลน์ เที่ยวบินที่ JL 1158

22:00 น. เดินทางถึงสนามบินฮานาเดะ กรุงโตเกียว

วันที่หกของการเดินทาง ฮานาเดะ – กรุงเทพฯ

01:00 น. เหมิไฟล์กรุงเทพฯ โดยสายการบิน เจแปนแอร์ไลน์ เที่ยวบินที่ JL 033

05:30 น. ถึงสนามบินสุวรรณภูมิ โดยสวัสดิภาพ...

หมายเหตุ รายการทัวร์อาจมีการเปลี่ยนแปลงได้ตามความเหมาะสม

Tel . 02-1742346-7	Fax. 02-1742348	Hot Line 086 – 344 1556
www.merrybrighttravel.com	Facebook merry.n@hotmail.co.th	Email. merrybrighttravel@gmail.com



TAT License NO: 11/06237

B01-JL-JP-HOKKAIDO

อัตราค่าบริการ

JAPAN SUMMER HOKKAIDO 6 Days/3 Nights (HOKKAIDO – SAPPORO)

กำหนดการเดินทาง 5-10 // 12-17 // 19-24 // 26-31 กรกฎาคม 54

2-7 // 10-15 // 18-23 // 25-30 สิงหาคม 54

ราคาต่อท่าน	รวมตัวเครื่องบิน ก.ค.-ส.ค. 54	รวมตัวเครื่องบิน 10-15 ส.ค. 54 (วันแม่)	ไม่รวมตัวเครื่องบิน
ผู้ใหญ่ พักห้องคู่	49,900 บาท	50,900 บาท	29,900 บาท
เด็กอายุต่ำกว่า 12 ปี พักกับ 1 ผู้ใหญ่	46,900 บาท	47,900 บาท	28,900 บาท
เด็กอายุต่ำกว่า 12 ปี พักกับ 2 ผู้ใหญ่ มีเตียงเสริม	45,900 บาท	46,900 บาท	27,900 บาท
เด็กอายุต่ำกว่า 12 ปี พักกับ 2 ผู้ใหญ่ ไม่มีเตียงเสริม	40,900 บาท	41,900 บาท	24,900 บาท
พักห้องเดี่ยว จ่ายเพิ่มท่านละ	6,900 บาท	6,900 บาท	6,900 บาท

*** อัตรานี้รวม: ภาษีน้ำมันของสายการบิน ณ วันที่ 1 มิ.ย.54**

*** ราคาดังกล่าวอาจมีการปรับเปลี่ยนหากสายการบินมีการเรียกเก็บภาษีน้ำมันและภาษีสนามบินเพิ่มเติม

*** การเดินทางในแต่ละครั้งจะต้องมีผู้โดยสาร จำนวน 2-5 ท่านขึ้นไป หากผู้โดยสารที่เป็นผู้ใหญ่ต่ำกว่า 20 ท่าน ทางบริษัทฯ ขอสงวนสิทธิ์ในการเปลี่ยนแปลงอัตราค่าบริการ หรือ ยกเลิกการเดินทาง

อัตรานี้รวม

- * ค่าพาหนะและนำเที่ยวตามรายการ
- * ค่าอาหารเช้าในประเทศญี่ปุ่น
- * ค่าตัวโดยสารเครื่องบินตามรายการ
- * ค่าอาหารตามรายการ
- * ค่าภาษีสนามบินทุกแห่ง
- * ค่าเข้าชมสถานที่ต่างๆ ตามรายการ
- * ค่าห้องพักโรงแรม 2 ท่านต่อห้อง
- * ค่าประกันอุบัติเหตุคุ้มครองในวงเงินท่านละ 1,000,000 บาท

อัตรานี้ไม่รวม

- * ค่าทำหนังสือเดินทาง
- * ค่าใช้จ่ายส่วนตัวที่ไม่ระบุไว้ในรายการ เช่น ค่าโทรศัพท์, ซักรีด
- * ค่าภาษีมูลค่าเพิ่ม
- ** ค่าภาษีน้ำมันที่ทางสายการบินอาจมีการเรียกเก็บเพิ่มเติมอีก!!!!

การชำระเงิน บริษัทฯขอรับเงินมัดจำ 10,000 บาท สำหรับการจอง ส่วนที่เหลือชำระทั้งหมดก่อนเดินทางอย่างน้อย 15 วัน

การยกเลิก

- แจ้งยกเลิกก่อนการเดินทาง 30 วันทำการคืนค่ามัดจำ 10,000.- บาท.
- แจ้งยกเลิกล่วงหน้า 21-30 วัน ก่อนเดินทาง คิดค่าใช้จ่ายสำหรับบวงมัดจำสายการบินและที่พัก 5,000.- บาทของมัดจำ หรือ ในกรณียื่นวีซ่าแล้วจะเก็บ 10,000.- ค่ามัดจำ

Tel . 02-1742346-7	Fax. 02-1742348	Hot Line 086 – 344 1556
www.merrybrighttravel.com	Facebook merry.n@hotmail.co.th	Email merrybrighttravel@gmail.com



TAT License NO: 11/06237

B01-JL-JP-HOKKAIDO

- แจ้งล่วงหน้า 16-20 วัน ก่อนเดินทาง
 - กรณีที่ถูกปฏิเสธวีซ่าจากทางสถานทูต ทางบริษัทขอยึดค้ำมัดจำ 10,000 บาทหรือค่าใช้จ่าย 50% จากราคาทัวร์
 - กรณีออกตั๋วแล้ว บริษัทฯขอสงวนสิทธิ์ในการคืนค่าตั๋ว หรือค่าใช้จ่าย 50% จากราคาทัวร์
- ยกเลิกการเดินทางก่อน 1-15 วัน หรือ ในวันเดินทาง หรือถูกปฏิเสธการเข้าเมือง จะไม่มีการคืนเงินทั้งหมด หรือบางส่วน
- กรณีผลวีซ่าผ่านแล้วมีการยกเลิกการเดินทาง บริษัทฯขอสงวนสิทธิ์ในการคืนค้ำมัดจำทั้งหมดหรือค่าทัวร์ทั้งหมด

หมายเหตุ รายการอาจมีการเปลี่ยนแปลงได้ตามความเหมาะสมหากมีเหตุจำเป็น ทางบริษัทฯจะไม่รับผิดชอบต่อการออกนอกประเทศหรือห้ามเข้าประเทศ เนื่องจากผู้เดินทางมีสิ่งผิดกฎหมาย เอกสารเดินทางไม่ถูกต้อง และความประพฤติส่อไปในทางเสื่อมเสีย ภัยธรรมชาติ และการยกเลิกเที่ยวบิน

เอกสารใช้ยื่นประกอบการทำวีซ่าประเทศญี่ปุ่น

1. หนังสือเดินทาง อายุไม่น้อยกว่า 6 เดือน นับถึงวันเดินทาง
2. รูปถ่าย 2 นิ้ว 2 รูป อายุไม่เกิน 6 เดือน ถ่ายหน้าตรง ไม่สวมแว่นตา ดำ แต่งกายสุภาพ พื้นหลังสีอ่อน
3. สำเนาบัตรประจำตัวประชาชน พร้อมระบุเบอร์โทรติดต่ที่สะดวก
 - 3.1 สำเนาสูจิบัตร กรณีเด็กอายุต่ำกว่า 15 ปี (ถ้ามี)
 - 3.2 สำเนาใบเปลี่ยนชื่อ-นามสกุล (ถ้ามี)
 - 3.3 สำเนาทะเบียนสมรส หรือ หย่าร้าง กรณีคู่สมรส (ถ้ามี)
4. สำเนาทะเบียนบ้านหน้าที่มีชื่อผู้เดินทาง และ เลขที่บ้าน
5. สำเนาสมุดบัญชีเงินฝาก ออมทรัพย์ หรือ ฝากประจำ เท่านั้น (ปรับบัญชียอดล่าสุด) ทุกหน้าทุกแผ่น
6. กรณีลูกจ้าง หนังสือรับรองการทำงาน ระบุวันที่เริ่มทำงาน ตำแหน่ง อัตราเงินเดือน เป็นภาษาอังกฤษ
7. กรณีเจ้าของบริษัท คัดหนังสือจดทะเบียนบริษัท อายุไม่เกินกว่า 3 เดือน นับจากวันที่ออก ถึงวันที่เดินทาง
8. กรณีแม่บ้าน (แต่งงานจดทะเบียน ใช้นามสกุลเดียวกันกับสามี) สามารถใช้หนังสือรับรองการทำงานของสามี ประกอบการยื่นวีซ่าได้ และใช้บัญชีเงินฝากของสามีแทนได้
9. กรณีข้าราชการ ใช้ใบลางานจากต้นสังกัด พร้อมสำเนาบัตรข้าราชการ
10. นักเรียน 16 ปีขึ้นไป ต้องมีหนังสือรับรองจากสถาบัน เป็นภาษาอังกฤษ
 - นักเรียนอายุต่ำกว่า 16 ปี สมุดรายงานผลการเรียน หรือ บัตรประจำตัวนักเรียน
11. บิดาหรือ มารดา ออกค่าใช้จ่ายให้แต่ไม่เดินทางไปกับบุตรด้วย * เอกสารของบิดาหรือ มารดา *

หนังสือยินยอมให้เดินทางพอร์มจากสถานทูต ถ้าคนเดินทางอายุต่ำกว่า 16 ปี / หนังสือออกค่าใช้จ่าย / หลักฐานการทำงาน / สำเนาทะเบียนบ้าน / สำเนาบัตรประชาชน / สมุดบัญชีเงินฝาก / ทะเบียนสมรส
12. ญาติออกค่าใช้จ่ายให้ * เอกสารคนที่ออกค่าใช้จ่าย *

หนังสือรับรองค่าใช้จ่าย / เอกสารแสดงความสัมพันธ์ / หลักฐานการทำงาน / สำเนาทะเบียนบ้านทุกหน้า / สำเนาบัตรประชาชน / สมุดบัญชีเงินฝาก ของผู้ที่ออกค่าใช้จ่าย
13. บุคคลอื่นออกค่าใช้จ่ายให้ * เอกสารของคนที่ออกค่าใช้จ่าย *

หนังสือรับรองค่าใช้จ่าย / ระบุถึงความสัมพันธ์ / หลักฐานการทำงาน / สำเนาทะเบียนบ้าน / สำเนาบัตรประชาชน / สมุดบัญชีเงินฝาก ของผู้ที่ออกค่าใช้จ่ายให้
14. ยื่นวีซ่าเดี่ยวจะต้องนำเอกสารหลักฐานตัวจริงทุกอย่างพร้อมสำเนา

Tel . 02-1742346-7	Fax. 02-1742348	Hot Line 086 – 344 1556
www.merrybrighttravel.com	Facebook merry.n@hotmail.co.th	Email. merrybrighttravel@gmail.com



TAT License NO: 11/06237

B01-JL-JP-HOKKAIDO

15. เบอร์โทรติดต่อลูกค้า (สำคัญมาก)

หมายเหตุ

*** บัญชีกระแสรายวัน และเดินสะพัด ไม่สามารถใช้ได้กับกงสุลญี่ปุ่น

*** กรณียื่นวีซ่ากรุ๊ปกับทางบริษัททัวร์ จะต้องเดินทางไปและกลับพร้อมกันตามกำหนด รวมถึงท่านที่ยื่นวีซ่าเดี่ยว ด้วยตนเอง แต่ได้มีการอ้างอิงถึงญาติซึ่งทำการยื่นวีซ่าในกรุ๊ป

โปรดกรอกรายละเอียดเป็นภาษาอังกฤษให้ครบถ้วน เพื่อประโยชน์ในการยื่นวีซ่าของท่าน

1. ชื่อ / นามสกุล (นาย /นางสาว /นาง / ค.ช. / ค.ญ.)

2. วัน-เดือน-ปีเกิด อายุ ปี สถานที่เกิด

3. ชื่อ / นามสกุลเดิม (หากมี)

4. ที่อยู่ปัจจุบัน (ที่ติดต่อได้สะดวก)

..... รหัสไปรษณีย์

โทรศัพท์บ้าน มือถือ

5. อาชีพปัจจุบัน ตำแหน่ง

ชื่อสถานที่ทำงาน หรือร้านค้า ที่อยู่

..... รหัสไปรษณีย์

โทรศัพท์ที่ทำงาน โทรสาร

6. สถานภาพ (....) โสด (....) สมรส (....) หย่า (....) ม่าย (....) อยู่กินฉันสามี-ภรรยา (....) แยกกันอยู่

ถ้าสมรสแล้ว กรุณากรอกรายละเอียดของกลุ่มสมรส

ชื่อ-นามสกุล วัน-เดือน-ปีเกิด

ที่อยู่ปัจจุบัน (ที่ติดต่อได้สะดวก)

โทรศัพท์ที่บ้าน มือถือ

7. บุคคลที่จะเดินทางไปด้วยกัน กรุณาระบุ

ชื่อ-นามสกุล ความสัมพันธ์

ชื่อ-นามสกุล ความสัมพันธ์

ชื่อ-นามสกุล ความสัมพันธ์

8. กรณีเป็นนักเรียน หรือนักศึกษา กรุณาระบุสถาบันการศึกษา

ที่อยู่ รหัสไปรษณีย์

โทรศัพท์

9. เคยโดนปฏิเสธวีซ่าหรือไม่ ไม่เคย เคย ประเทศ

Tel . 02-1742346-7	Fax. 02-1742348	Hot Line 086 – 344 1556
www.merrybrighttravel.com	Facebook merry.n@hotmail.co.th	Email.merrybrighttravel@gmail.com