

Japan Hitz

Osaka - Tokyo 6 Days

เปิดโลกใบใหญ่สู่ประเทศญี่ปุ่นกับเส้นทางเที่ยวสุดคุ้ม

สุดพิเศษ.. ทาน "ชาบูยักษ์" แบบเต็มอิ่ม..เสิร์ฟไม่อั้น

พักโรงแรมในโตเกียว 2 คืน

โอซาก้า – ยูนิเวอร์แซล – รถไฟชินคันเซ็น – นาโกย่า

ทะเลสาบฮามานา – ฮาโกเน่ – ล่องเรือโจรสลัดในทะเลสาบอาชิ

นั่งกระเช้าลอยฟ้าสู่หุบเขาโอวาคุดานิ – ฟุจิ ชั้น 5

โอชิโนะ ซักโค – โตเกียว – ช้อปบึงชินจูกุ – วัตอาซะกุซา

อาบน้ำแร่ญี่ปุ่น "ฮ็องเซ็น"

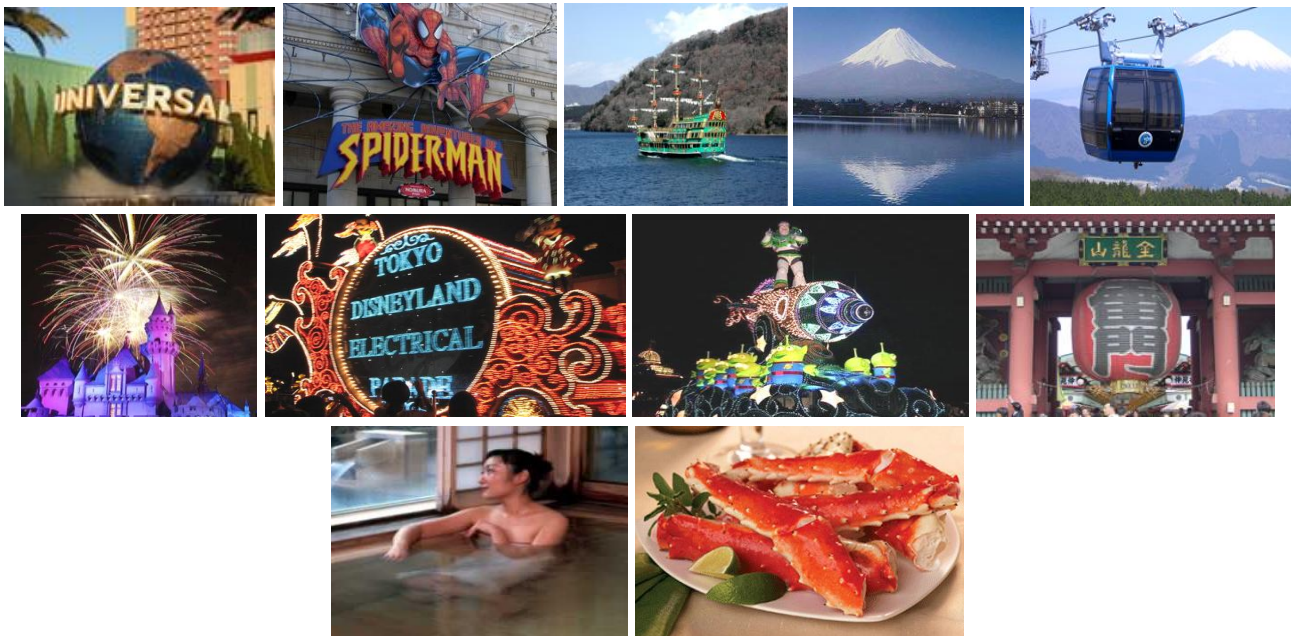

กำหนดการเดินทาง 22-27 กรกฎาคม 2554 // 29 ก.ค.-3 ส.ค. 2554

4-9 // 12-17 // 18-23 // 25-30 สิงหาคม 2554

Tel . 02-1742346-7	Fax. 02-1742348	Hot Line 086 – 344 1556
www.merrybrighttravel.com	Facebook merry.n@hotmail.co.th	Email merrybrighttravel@gmail.com



TAT License NO: 11/06237

B01-TG-JP-HITZ

1/ วันแรกของการเดินทาง กรุงเทพฯ – โอซาก้า

20.30 น. คณะพร้อมกันที่ ท่าอากาศยานสุวรรณภูมิ ชั้น 4 ประตูทางเข้า 2-3 เคาน์เตอร์ D สายการบินไทย (TG) เจ้าหน้าที่ของบริษัทคอยต้อนรับและอำนวยความสะดวกในการเดินทาง

23.30 น. เดินทางสู่ เมืองโอซาก้า ประเทศญี่ปุ่น โดยสายการบินไทย เที่ยวบินที่ TG 622

2/ วันที่สองของการเดินทาง โอซาก้า – ยูนิเวอร์แซล สตูดิโอ – นั่งรถไฟหัวกระสุน ชินคันเซ็น นาโกย่า

07.00 น.+1 ถึง นครโอซาก้า ผ่านพิธีการตรวจคนเข้าเมืองและด่านศุลกากรแล้ว

นำท่านเดินทางสู่ ยูนิเวอร์แซล สตูดิโอ สวนสนุกที่ยิ่งใหญ่ที่สุดในแถบคันไซ ซึ่งลงทุนอย่างมหาศาล และมีพื้นที่กว่า 100,000 ตารางเมตร สถานที่ที่ได้จำลองฉากภาพยนตร์เรื่องดังของฮอลลีวูด ไว้มากมาย เริ่มต้นที่ เซซามิ สตรีท 4 D มูฟวี่ เมจิก ซึ่งเป็นฉากที่พาดาลึกลงไปในทะเล และทะยานขึ้นไปบนท้องฟ้าในแบบสามมิติ และสนุกกับเหล่า ET ที่จะพาท่านไปนอกอวกาศอย่างสนุกสนาน และมันส์สุดๆ เมื่อสัมผัสเครื่องเล่นใหม่ล่าสุด คือ สไปเดอร์แมน ให้ท่านได้ถ่ายรูปไว้เป็นที่ระลึกและประทับใจมากที่สุด และระทึกใจกับฉากเพลิงไหม้จากเรื่องแบค ดราฟท์

***** อิสระรับประทานอาหารกลางวัน ตามอัธยาศัย**

บ่าย เชิญท่านสนุกสนานเพลิดเพลินต่อภายใน ยูนิเวอร์แซลสตูดิโอ ท่านจะได้ตื่นตากับการตามล่าของฉลามยักษ์จากเรื่อง จอร์ส ซึ่งใช้ทุนสร้างกว่า 1,500 ล้านบาท หรือเข้าไปสัมผัสโลกของป่าที่นาตื่นเต้นได้จากภาพยนตร์ จูราสสิค พาร์ค พร้อมร่วมค้นพบโลกที่ไดโนเสาร์ยังมีชีวิตอยู่ในขณะที่นั่งเรือเพื่อเข้าไปผจญภัยกับดินแดนของเหล่าไดโนเสาร์ นอกจากนั้นยังมีเครื่องเล่นอีกมากมาย รวมทั้งโชว์ เมลส์ ใดพี อินเดอะ โฟร์ โขว์ หรือโชว์ระทึกกับเหล่าสตันแมน ได้เวลาอันสมควร นำท่านสัมผัสกับเทคโนโลยีอันทันสมัยของญี่ปุ่นด้วยการนั่ง **รถไฟหัวกระสุน "ชินคันเซ็น"** ที่มีความเร็วสูงสุดถึง 240 กม./ชม. สู่ **สถานีนาโกย่า**

ค่ำ รับประทานอาหารค่ำ ณ ภัตตาคาร

นำท่านเข้าสู่ที่พัก **NAGOYA KAKUSAI HOTEL** หรือเทียบเท่า

3/ วันที่สามของการเดินทาง ทะเลสาบฮามานา – วนอุทยานแห่งชาติฮาโกเน่ – ล่องเรือโจรสลัด ในทะเลสาบอาชิ – นั่งกระเช้าลอยฟ้าขึ้นหุบเขาโอวาคุดานิ ซัปโปโปโก เหมะ เอ้าเลท - ไร่ชาชิ

เช้า รับประทานอาหารเช้า ณ ห้องอาหารของโรงแรม

นำท่านเดินทางสู่ ทะเลสาบฮามานา ทะเลสาบที่เพาะพันธุ์ปลาไหลที่ใหญ่ที่สุดในบริเวณนั้น และยังเป็นจุดแวะพักที่ใหญ่ที่สุดสำหรับนักท่องเที่ยว นำท่านสู่ วนอุทยานแห่งชาติฮาโกเน่ แล้วนำท่านลงสู่สถานีท่าเรือ ล่องเรือโจรสลัดในทะเลสาบอาชิ แล้วนำท่านนั่ง กระเช้าลอยฟ้า ขึ้นหุบเขาโอวาคุดานิ เพื่อชม ไร่ชาไร่กามะถันที่สามารถดื่มชايให้สดได้ และ มีความเชื่อกันว่าเมื่อกินชايดำ 1 ฟอง ทำให้อายุของท่านยืนขึ้นอีกประมาณ 7 ปี ซึ่งเกิดจากลาวาจากภูเขา

ไฟฟูจิที่ตั้งตระหง่าน ท่ามกลางภูเขารายล้อมตัดกับพื้นน้ำในทะเลสาบ

เที่ยง รับประทานอาหารกลางวัน ณ ภัตตาคาร

Tel . 02-1742346-7	Fax. 02-1742348	Hot Line 086 – 344 1556
www.merrybrighttravel.com	Facebook merry.n@hotmail.co.th	Email. merrybrighttravel@gmail.com



TAT License NO: 11/06237

B01-TG-JP-HITZ

บาย จากนั้นท่านเดินทางสู่บริเวณภูเขาไฟฟูจิ ซอปปิ้ง โกเทมบะ พรีเมียม เอ้าเลท ที่รวบรวมแบรนด์ระดับโลกมาไว้ด้วยกันบนหุบเขาริม **Tomei Expressway** ที่เชื่อมระหว่าง ภูเขาฟูจิ-อุทยานแห่งชาติฮาโกเน่ กับมหานครโตเกียว ให้ท่านได้อิสระกับการเลือกซื้อเลือกชมสินค้าที่ได้รวบรวมกว่า 165 แบรนด์ดังไม่ว่าจะเป็น **Coach , Bally , Diesel , Gucci , Hugo Boss, Versace, Yves Saint Laurent Rive Gauche, Gap** และอีกมากมาย หมวดสินค้า **Intimate Apparel** ได้แก่ **Kid Blue** และ **Triumph** หมวดสินค้า **Home Fashion** ได้แก่ **Bodum, Fragrance Outlet** และ **Richard Ginori** เป็นต้น นอกจากนี้ยังมีหมวดสินค้าอื่นๆ อย่างรองเท้า กระเป๋า เสื้อผ้าเด็ก ซึ่งของทุกชิ้นเป็นของแท้และราคาถูกกว่าในห้างสรรพสินค้าที่รวมไว้ในพื้นที่กว่า 400,000 ตารางฟุต ถือเป็นสวรรค์แห่งการช้อปปิ้งของคนญี่ปุ่นโดยเฉพาะ นำท่านชม **ไร่วาซาบิ** พืชที่นำมารับประทานกับอาหารญี่ปุ่น หนึ่งในเขตของอาหารญี่ปุ่นที่ขาดไม่ได้ และเป็นตัวเพิ่มรสชาติ คือวาซาบิ

นำท่านเข้าสู่ที่พัก **FUJI TOMINOKO HOTEL** หรือเทียบเท่า

ค่ำ รับประทานอาหารค่ำในโรงแรม (พิเศษ...ทานชาบูยักษ์แบบไม่อื่น)

***** พิเศษสุดๆ ในค่ำคืนนี้ท่านจะได้สวมใส่ชุดประจำชาติ "ยูคาตะ" และท่านจะประทับใจไปกับการอาบน้ำแร่แบบญี่ปุ่น "อ็องเซ็น" ที่อยู่ใจกลางธรรมชาติอย่างแท้จริง**

4/ วันที่สี่ของการเดินทาง ภูเขาไฟฟูจิ ชั้น5 - โอชิโนะซึกุได – โตเกียว – ซอปปิ้งชินจูกุ

เช้า รับประทานอาหารเช้า ณ ห้องอาหารของโรงแรม

นำท่านเดินทางขึ้นสู่ **ภูเขาไฟฟูจิ ชั้น5** อันเป็นสัญลักษณ์ของประเทศญี่ปุ่น ซึ่งเป็นภูเขาไฟที่ยังดับไม่สนิท และมีความสวยงามที่สุดในโลก มีความสูงที่สุดในประเทศญี่ปุ่นถึง 3,776 เมตร สิ่งที่น่ามหัศจรรย์คือมีหิมะปกคลุมตลอดทั้งปี รถสามารถขึ้นไปบนชั้นที่ 5 (**ชั้นอยู่กับสภาพอากาศ**) ให้ท่านได้สัมผัสศาลเจ้าฟูจิด้านบน และถ่ายรูปกับวิวสวยๆ ซอปปิ้งของที่ระลึกและขนม

เที่ยง รับประทานอาหารกลางวัน ณ **ภัตตาคาร**

นำท่านเดินทางสู่ **โอชิโนะซึกุได** สระน้ำที่เกิดจากฝีมือธรรมชาติ มีอายุเก่าแก่กว่า 1,200 ปี เกิดจากการละลายของน้ำบนภูเขาฟูจิและได้สะสมอยู่ใต้น้ำเป็นเวลานานกว่า 1,000 ปี และน้ำเหล่านี้เองก็ได้ผุดขึ้นมาเป็นบริเวณเดียวกันถึง 8 บ่อ เมื่อมองที่ผิวน้ำจะเห็นน้ำที่ใสสวยงามชวนค้นหาสิ่งมหัศจรรย์ที่อยู่เบื้องล่างยิ่งนัก

หลังจากนั้นนำท่านเดินทางสู่ **โตเกียว** แล้วเดินทางสู่ย่านซอปปิ้งชื่อดัง **"ชินจูกุ"** ให้ท่านเพลิดเพลินกับการช้อปปิ้งสินค้าแบรนด์เนมมากมาย อาทิ เครื่องใช้ไฟฟ้า กล้องถ่ายรูปดิจิตอล นาฬิกา เครื่องเล่นเกมส์ หรือสินค้าที่จะเอาใจคุณผู้หญิงด้วย กระเป๋า รองเท้า เสื้อผ้าแบรนด์เนม เสื้อผ้าแฟชั่นสำหรับวัยรุ่น เครื่องสำอางยี่ห้อดังของญี่ปุ่นไม่ว่าจะเป็น KOSE, KANEBO, SKII, SHISEDO และอื่นๆอีกมากมาย ที่ราคาค่อนข้างถูกกว่าเมืองไทย

ค่ำ รับประทานอาหารค่ำ ณ **ภัตตาคาร**

นำท่านเข้าสู่โรงแรมที่พัก **SUNSHINE CITY PRINCE HOTEL** หรือเทียบเท่า

******* โรงแรมนี้ตั้งอยู่ในเขต Ikebukuro(อิเคบุคุโระ) ใกล้สถานี่ช้อปปิ้ง สามารถเดินทางจาก

Tel . 02-1742346-7	Fax. 02-1742348	Hot Line 086 – 344 1556
www.merrybrighttravel.com	Facebook merry.n@hotmail.co.th	Email merrybrighttravel@gmail.com



TAT License NO: 11/06237

B01-TG-JP-HITZ

โรงแรมไปยังสถานีรถไฟ JR ประมาณ 10-15 นาที ***

5/ วันที่ห้าของการเดินทาง * อิสระพักผ่อนตามอัธยาศัย *****

(อิสระช้อปปิ้ง "ชินจูกุ" หรือ อิสระเที่ยวโตเกียวดิสนีย์แลนด์ หรือโตเกียวดิสนีย์ซี เที่ยวได้เต็มที่ สนุกได้ทั้งวัน ชมการแสดงพลุ และ ขบวน อิเลคทริก พาเหรด อันสวยงาม)

เช้า รับประทานอาหารเช้า ณ ห้องอาหารของโรงแรม

**** เชิญท่านอิสระพักผ่อนตามอัธยาศัย ****

เชิญท่านเพลิดเพลินกับการช้อปปิ้งสินค้าแบรนด์เนมมากมาย อาทิ เครื่องใช้ไฟฟ้า กล้องถ่ายรูปดิจิตอล นาฬิกา เครื่องเล่นเกมส์ หรือสินค้าที่จะเอาใจคุณผู้หญิงด้วย กระเป๋า รองเท้า เสื้อผ้าแบรนด์เนม เสื้อผ้าแฟชั่นสำหรับวัยรุ่น เครื่องสำอางยี่ห้อดังของญี่ปุ่นไม่ว่าจะเป็น KOSE, KANEBO, SKII, SHISEDO และอื่นอีกมากมาย ที่ราคาค่อนข้างถูกกว่าเมืองไทย ณ ย่านดังของโตเกียว ไม่ว่าจะเป็น **ชินจูกุ ชินยยะ ฮาราจูกุ กินซ่า อิเคบะคุโระ อาคิฮาบาระ** หรือ อิสระเที่ยว **"โตเกียวดิสนีย์แลนด์"** ดินแดนแห่งความฝันและความสนุกที่ซึ่งกำแพงแห่งอายุ ไม่จำเป็นสำหรับผู้มาเยือน ใช้ทุนในการสร้างกว่า 600 ล้านเหรียญสหรัฐฯ ท่านจะได้สัมผัสกับ มิกกี้เมาส์ โดนัลด์ดั๊กส์ และเหล่าผองเพื่อนจากวอลท์ดิสนีย์มากมาย อีกทั้งเครื่องเล่นที่พร้อมสร้างความมหัศจรรย์ และความตื่นเต้นให้ทุกท่าน หรือจะเป็น **"โตเกียวดิสนีย์ซี"** เป็นสวนสนุก Theme Park ที่แสดงความอลังการเต็มไปด้วยเสน่ห์ ตำนาน และจินตนาการของการผจญภัยทางทะเล ท่านจะได้สัมผัสกับสวนน้ำในรูปแบบต่างๆของเครื่องเล่น

***** รับประทานอาหารกลางวัน และอาหารค่ำ ตามอิสระตามอัธยาศัย (เพื่อไม่รบกวนเวลาของท่าน)**

**** สำหรับท่านที่ต้องการจะเที่ยวโตเกียวดิสนีย์แลนด์ หรือโตเกียวดิสนีย์ซี ราคาท่านละ 5,800 เยน สำหรับคาร์ตรถไฟ JR ราคาท่านละ 800-1000 เยน ****

เข้าสู่ที่พัก **SUNSHINE CITY PRINCE HOTEL** หรือเทียบเท่า

***** โรงแรมนี้ตั้งอยู่ในเขต Ikebukuro (อิเคบะคุโระ) ใกล้สถานที่ช้อปปิ้ง สามารถเดินจาก**

โรงแรมไปยังสถานีรถไฟ JR ประมาณ 10-15 นาที ***

6/ วันที่หกของการเดินทาง วัดอาซากุสะ - ห้างอิออน - กรุงเทพฯ

เช้า รับประทานอาหารเช้า ณ ห้องอาหารของโรงแรม

นำท่านเดินสู่ **วัดอาซากุสะ** ซึ่งเป็นวัดที่เก่าแก่ที่สุดในกรุงโตเกียว สร้างเสร็จในปี พ.ศ. 1171 สร้างขึ้นเพื่อประดิษฐานพระโพธิสัตว์กวนอิม (เทพธิดาแห่งความเมตตา) อันมีเรื่องเล่าว่าชาวประมงได้ทอดแหติดขึ้นมา ตั้งแต่นั้นมาวัดนี้ก็กลายเป็นสถานที่สำหรับจาริกแสวงบุญ กระทั่งปัจจุบันก็ยังคงเป็นวัดที่มีผู้คนจากทั่วโลกเดินทางไปเยี่ยมชมอย่างไม่ขาดสาย วัดถูกใช้เป็นสถานที่จัดงานเทศกาลสำคัญมาแต่สมัยโบราณ อาทิ เทศกาลซันจะ เทศกาลโฮชิกิอิชิ และสะโกะอิตะอิชิ ภายในเมืองเจ้าแม่กวนอิม ทองคำที่มีความสูงเพียง 5.5 เซนติเมตร ท่านจะได้เห็นโคมไฟสีแดงขนาดยักษ์ที่มีความสูงถึง 4.5 เมตร ตั้งตระหง่านอยู่กลางลานวัดแห่งนี้รวมถึงถนนนาคามิเสะ ย่านช้อปปิ้งที่มีชื่อของวัดมีร้านขายของที่ระลึกมากมายไม่ว่าจะเป็นเครื่องรางของขลัง ขายเป็นของเล่น ประเพณี เสื้อผ้า และขนมโบราณซึ่งบางอย่างตก

Tel . 02-1742346-7

Fax. 02-1742348

Hot Line 086 – 344 1556

www.merrybrighttravel.com

Facebook merry.n@hotmail.co.th

Email merrybrighttravel@gmail.com



TAT License NO: 11/06237

B01-TG-JP-HITZ

ทอดจากรุ่นสู่รุ่นมานับร้อยปี หลังจากนั้นเชิญท่านช้อปปิ้ง ห้างอิออน ให้ท่านได้เลือกซื้อสินค้าจากร้านค้าต่างๆไม่ว่าจะเป็น เสื้อผ้า กระเป๋า รองเท้า หรือของแต่งบ้าน ให้ท่านได้สนุกสนานกับการซื้อของร้าน 100 เยน ซึ่งสินค้าทุกอย่างในร้านราคา 100 เยน และภายในอาคารยังมีห้างจัสโก้ ให้ท่านได้เลือกซื้อของอีกด้วย

****อิสระรับประทานอาหารกลางวันตามอัธยาศัย (เพื่อไม่รบกวนเวลาการช้อปปิ้ง) ****

จนได้เวลานัดหมาย นำท่านเดินทางสู่ **ท่าอากาศยานกรุงนาริตะ**

17.15 น. เดินทางกลับสู่ กรุงเทพฯ โดยสายการบินไทย เที่ยวบินที่ **TG 677**

22.15 น. ถึงท่าอากาศยานสุวรรณภูมิ โดยสวัสดิภาพ พร้อมความประทับใจ...



หมายเหตุ รายการทัวร์อาจมีการเปลี่ยนแปลงได้ตามความเหมาะสม

อัตราค่าบริการ

JAPAN HITZ

Osaka – Tokyo 6 Days

กำหนดการเดินทาง 22-27 กรกฎาคม 2554 // 29 ก.ค.-3 ส.ค. 2554

4-9 / / 12-17 // 18-23 // 25-30 สิงหาคม 2554

ราคาต่อท่าน	ราคารวมตัวเครื่องบิน (12-17 ส.ค.54) วันแม่แห่งชาติ	รวมตัวเครื่องบิน	ไม่รวมตัวเครื่องบิน
ผู้ใหญ่ พักห้องคู่	51,900 บาท	50,900 บาท	31,900 บาท
เด็ก พักกับ 1 ผู้ใหญ่	48,900 บาท	47,900 บาท	30,900 บาท
เด็ก พักกับ 2 ผู้ใหญ่ (มีเตียงเสริม)	47,900 บาท	46,900 บาท	29,900 บาท
เด็ก พักกับ 2 ผู้ใหญ่ (ไม่มีเตียงเสริม)	42,900 บาท	41,900 บาท	24,900 บาท
พักห้องเดี่ยว จ่ายเพิ่มท่านละ		8,900 บาท	

***** อัตรานี้รวม: ภาษีน้ำมันของสายการบิน ณ วันที่ 1 มิ.ย. 54****

******* ราคาดังกล่าวอาจมีการปรับเปลี่ยนหากสายการบินมีการเรียกเก็บภาษีน้ำมันและภาษีสนามบินเพิ่มเติม

******* การเดินทางในแต่ละครั้งจะต้องมีผู้โดยสาร จำนวน 25 ท่านขึ้นไป หากผู้โดยสารที่เป็นผู้ใหญ่ต่ำกว่า 20 ท่าน ทางบริษัทฯ ขอสงวนสิทธิ์ในการเปลี่ยนแปลงอัตราค่าบริการ หรือ ยกเลิกการเดินทาง

อัตรานี้รวม

- * ค่าพาหนะและนำเที่ยวตามรายการ
- * ค่าตัวโดยสารเครื่องบินตามรายการ
- * ค่าภาษีสนามบินทุกแห่ง
- * ค่าห้องพักโรงแรม 2 ท่านต่อห้อง
- * ค่าประกันอุบัติเหตุคุ้มครองในวงเงินท่านละ **1,000,000** บาท
- * ค่าวีซ่าเข้าประเทศญี่ปุ่น
- * ค่าอาหารตามรายการ
- * ค่าเข้าชมสถานที่ต่างๆ ตามรายการ
- * ค่าขนกระเป๋าเดินทางท่านละ 1 ใบน้ำหนักไม่เกิน 20 กก.

Tel . 02-1742346-7	Fax. 02-1742348	Hot Line 086 – 344 1556
www.merrybrighttravel.com	Facebook merry.n@hotmail.co.th	Email merrybrighttravel@gmail.com



TAT License NO: 11/06237

B01-TG-JP-HITZ

อัตรานี้ไม่รวม

- * ค่าทำหนังสือเดินทาง * ค่าใช้จ่ายส่วนตัวที่ไม่ระบุไว้ในรายการ เช่น ค่าโทรศัพท์, ชักรีด * ค่าภาษีมูลค่าเพิ่ม
- ** ค่าภาษีน้ำมันที่ทางสายการบินอาจมีการเรียกเก็บเพิ่มเติมอีก!!!!

การชำระเงิน บริษัทฯ ขอรับเงินมัดจำ **10,000 บาท** สำหรับการจอง ส่วนที่เหลือชำระก่อนเดินทาง **15 วัน** หากมีการยกเลิกภายหลัง ทางบริษัทฯ ขอสงวนสิทธิ์ในการคืนเงินทั้งหมด

การยกเลิก

- แจ้งยกเลิกก่อนการเดินทาง 30 วันทำการคืนค่ามัดจำ 10,000.- บาท.
- แจ้งยกเลิกล่วงหน้า 21-30 วัน ก่อนเดินทาง คิดค่าใช้จ่ายสำหรับวางมัดจำสายการบินและที่พัก 5,000.- บาทของมัดจำ หรือในกรณียื่นวีซ่าแล้วจะเก็บ 10,000.- ค่ามัดจำ
- แจ้งล่วงหน้า 16-20 วัน ก่อนเดินทาง
 - กรณีที่ถูกปฏิเสธวีซ่าจากทางสถานทูต ทางบริษัทฯ ขอคืนค่ามัดจำ 10,000 บาทหรือค่าใช้จ่าย 50% จากราคาทัวร์
 - กรณีออกตัวแล้ว บริษัทฯ ขอสงวนสิทธิ์ในการคืนค่าตัว หรือค่าใช้จ่าย 50% จากราคาทัวร์
- ยกเลิกการเดินทางก่อน 1-15 วัน หรือ ในวันเดินทาง หรือถูกปฏิเสธการเข้าเมือง จะไม่มีการคืนเงินทั้งหมด หรือบางส่วน
- กรณีผลวีซ่าผ่านแล้วมีการยกเลิกการเดินทาง บริษัทฯ ขอสงวนสิทธิ์ในการคืนค่ามัดจำทั้งหมดหรือค่าทัวร์ทั้งหมด

หมายเหตุ รายการอาจมีการเปลี่ยนแปลงได้ตามความเหมาะสมหากมีเหตุจำเป็น ทางบริษัทฯ จะไม่รับผิดชอบต่อการออกนอกประเทศหรือห้ามเข้าประเทศ เนื่องจากผู้เดินทางมีสิ่งผิดกฎหมาย เอกสารเดินทางไม่ถูกต้อง และความประพฤติส่อไปในทางเสื่อมเสีย ภัยธรรมชาติ และการยกเลิกเที่ยวบิน

เอกสารใช้ยื่นประกอบการทำวีซ่าประเทศญี่ปุ่น

1. หนังสือเดินทาง อายุไม่น้อยกว่า 6 เดือน นับถึงวันเดินทาง
2. รูปถ่าย 2 นิ้ว 2 รูป อายุไม่เกิน 6 เดือน ถ่ายหน้าตรง ไม่สวมแว่นตา แต่งกายสุภาพ พื้นหลังสีอ่อน
3. สำเนาบัตรประจำตัวประชาชน **พร้อมระบุเบอร์โทรติดต่อที่สะดวก**
 - 3.1 สำเนาสูจิบัตร กรณีเด็กอายุต่ำกว่า 15 ปี (ถ้ามี)
 - 3.2 สำเนาใบเปลี่ยนชื่อ-นามสกุล (ถ้ามี)
 - 3.3 สำเนาทะเบียนสมรส หรือ หย่าร้าง กรณีคู่สมรส (ถ้ามี)
4. สำเนาทะเบียนบ้านหน้าที่มีชื่อผู้เดินทาง และ เลขที่บ้าน
5. สำเนาสมุดบัญชีเงินฝาก ออมทรัพย์ หรือ ฝากประจำ เท่านั้น (ปรับบัญชียอดล่าสุด) ทุกหน้าทุกแผ่น
6. กรณีลูกจ้าง หนังสือรับรองการทำงาน ระบุวันที่เริ่มทำงาน ตำแหน่ง อัตราเงินเดือน เป็นภาษาอังกฤษ
7. กรณีเจ้าของบริษัท คัดหนังสือจดทะเบียนบริษัท อายุไม่เกินกว่า 3 เดือน นับจากวันที่ออก ถึงวันที่เดินทาง
8. กรณีแม่บ้าน (แต่งงานจดทะเบียน ใช้นามสกุลเดียวกันกับสามี) สามารถใช้หนังสือรับรองการทำงานของสามี ประกอบ การยื่นวีซ่าได้ และใช้บัญชีเงินฝากของสามีแทนได้

Tel . 02-1742346-7	Fax. 02-1742348	Hot Line 086 – 344 1556
www.merrybrighttravel.com	Facebook merry.n@hotmail.co.th	Email. merrybrighttravel@gmail.com



TAT License NO: 11/06237

B01-TG-JP-HITZ

9. กรณีข้าราชการ ใช้ใบลางานจากต้นสังกัด พร้อมสำเนาบัตรข้าราชการ
10. นักเรียน 16 ปีขึ้นไป ต้องมีหนังสือรับรองจากสถาบัน เป็นภาษาอังกฤษ
 - นักเรียนอายุน้อยกว่า 16 ปี สมุดรายงานผลการเรียน หรือ บัตรประจำตัวนักเรียน
11. บิดาหรือ มารดา ออกค่าใช้จ่ายให้แต่ไม่เดินทางไปกับบุตรด้วย * เอกสารของบิดาหรือ มารดา * หนังสือยินยอมให้เดินทางฟอร์มจากสถานทูต ถ้าคนเดินทางอายุต่ำกว่า 16 ปี / หนังสือออกค่าใช้จ่าย / หลักฐานการทำงาน / สำเนาทะเบียนบ้าน / สำเนาบัตรประชาชน / สมุดบัญชีเงินฝาก / ทะเบียนสมรส
12. ญาติออกค่าใช้จ่ายให้ * เอกสารคนที่ออกค่าใช้จ่าย * หนังสือรับรองค่าใช้จ่าย / เอกสารแสดงความสัมพันธ์ / หลักฐานการทำงาน / สำเนาทะเบียนบ้านทุกหน้า / สำเนาบัตรประชาชน / สมุดบัญชีเงินฝาก ของผู้ที่ออกค่าใช้จ่าย
13. บุคคลอื่นออกค่าใช้จ่ายให้ * เอกสารของคนที่ออกค่าใช้จ่าย * หนังสือรับรองค่าใช้จ่าย / ระบุถึงความสัมพันธ์ / หลักฐานการทำงาน / สำเนาทะเบียนบ้าน / สำเนาบัตรประชาชน / สมุดบัญชีเงินฝาก ของผู้ที่ออกค่าใช้จ่ายให้
14. ยื่นวีซ่าเดี่ยวจะต้องนำเอกสารหลักฐานตัวจริงทุกอย่างพร้อมสำเนา
15. เบอร์โทรติดต่อลูกค้า (สำคัญมาก)

REMARK

*** บัญชีกระแสรายวัน และเดินสะพัด ไม่สามารถใช้ได้กับกงสุลญี่ปุ่น

*** กรณียื่นวีซ่ากรุปกับทางบริษัททัวร์ จะต้องเดินทางไปและกลับพร้อมกันตามกำหนด รวมถึงท่านที่ยื่นวีซ่าเดี่ยว ด้วยตนเอง แต่ได้มีการอ้างอิงถึงญาติซึ่งทำการยื่นวีซ่าในกรุป

Tel . 02-1742346-7	Fax. 02-1742348	Hot Line 086 – 344 1556
www.merrybrighttravel.com	Facebook merry.n@hotmail.co.th	Email. merrybrighttravel@gmail.com



TAT License NO: 11/06237

B01-TG-JP-HITZ

โปรดกรอกรายละเอียดเป็นภาษาอังกฤษให้ครบถ้วน เพื่อประโยชน์ในการยื่นวีซ่าของท่าน
(ข้อมูลข้างล่างนี้ สำคัญต่อสถานทูตญี่ปุ่นอย่างมาก กรุณากรอกข้อมูล)

1. ชื่อ / นามสกุล (นาย / นางสาว / นาง / ด.ช. / ด.ญ.)

2. วัน-เดือน-ปีเกิด อายุ ปี สถานที่เกิด

3. ชื่อ / นามสกุลเดิม (หากมี)

4. ที่อยู่ปัจจุบัน (ที่ติดต่อได้สะดวก)

..... รหัสไปรษณีย์

โทรศัพท์บ้าน มือถือ

5. อาชีพปัจจุบัน ตำแหน่ง

ชื่อสถานที่ทำงาน หรือร้านค้า ที่อยู่

..... รหัสไปรษณีย์

โทรศัพท์ที่ทำงาน โทรสาร

6. สถานภาพ (.....) โสด (.....) สมรส (.....) หย่า (.....) ม่าย (.....) อยู่กินฉันสามี-ภรรยา (.....) แยกกันอยู่

ถ้าสมรสแล้ว กรุณากรอกรายละเอียดของคู่สมรส

ชื่อ-นามสกุล วัน-เดือน-ปีเกิด

ที่อยู่ปัจจุบัน (ที่ติดต่อได้สะดวก)

โทรศัพท์ที่บ้าน มือถือ

7. บุคคลที่จะเดินทางไปด้วยกัน กรุณาระบุ

ชื่อ-นามสกุล ความสัมพันธ์

ชื่อ-นามสกุล ความสัมพันธ์

ชื่อ-นามสกุล ความสัมพันธ์

8. กรณีเป็นนักเรียน หรือนักศึกษา กรุณาระบุสถาบันการศึกษา

ที่อยู่ รหัสไปรษณีย์

โทรศัพท์

9. เคยโดนปฏิเสธวีซ่าหรือไม่ ไม่เคย เคย ประเทศ

Tel . 02-1742346-7	Fax. 02-1742348	Hot Line 086 – 344 1556
www.merrybrighttravel.com	Facebook merry.n@hotmail.co.th	Email merrybrighttravel@gmail.com